

## Referenceliste

2018

### Øbrohus

Igangværende



Opgaven: Ejendommen skal have udskiftet de eksisterende afløbs- og brugsvandsinstallationer. Nye installationer placeres i samme skakte samt i samme tracé i kælder som de eksisterende. Eksisterende varmtvandsbeholdere bibeholdes og tilsluttes den nye brugsvandsinstallation.

I forbindelse med udskiftningen af afløbs- og brugsvandsinstallationerne udskiftes eksisterende sanitet og armaturer i alle boliger og fællesarealer. Derudover udskiftes de eksisterende terrazzogulve i alle toiletrum og badeværelser med nye flisegulve og der etableres nye skakte / skaktvægge ved alle installationer i badeværelser.

Lokation: Jagtvej 219, A-K  
Jagtvej 217-223  
Tåsingegade 19  
2100 København Ø

Bygherre: Boligselskabet KAB, København  
c/o KAB  
Vester Voldgade 17  
1552 København V

Rådgiver: Gaihede a/s  
Trekronergade 126 H  
2500 Valby

Hovedentreprenør: Andersen & Heegaard A/S  
Projektleder: Jens Lauridsen 2322 0708  
Projektleder: Thomas Petersson 2322 0705

Underentreprenører: Nedrivning: JC Nedrivning  
El: ENCO A/S  
Isolering: Isomanden ApS  
Tømrer: Tinggaard Tømrer  
Maler: SH S. Hansen ApS

Entreprisestørrelse: 27,5 mio. kr

Byggeriets størrelse 258 boliger

Byggeperiode: 2017-2018

## Torbenhuse Igangværende



- Opgaven:** Ejendommen består af 8 blokke med 168 lejligheder samt enkelte erhvervslejemål. Projektet omhandler udskiftning af vand- og afløbsinstallationer, således at de eksisterende vand- og afløbsinstallationer udskiftes med nye tidssvarende installationer. Faldstammer udføres som eksisterende med samme placering. Nye stigestrengene for koldt og varmt brugsvand placeres i entreskab og koblingsledninger føres synligt frem til de enkelte tapsteder.
- Eksisterende varmtvandsbeholder udskiftes med nye seriekoblede beholdere. I forbindelse med udskiftning af vand- og afløbsinstallationerne udskiftes eksisterende sanitet og armaturer i alle boliger og fællesarealer.
- Endvidere udføres diverse følgearbejder og øvrige ydelser.
- Lokation:** Torbenhuse  
Rødovrevej 404  
2610 Rødovre
- Bygherre:** RKE  
c/o KAB  
Vester Voldgade 17  
1552 København V
- Rådgiver:** Gaihede a/s  
Trekronergade 126 H  
2500 Valby
- Storentreprenør:** Andersen & Heegaard A/S  
Projektleder: Steen Rasmussen 2322 0711
- Underentreprenører:** Nedriver: JC Nedrivning A/S  
Terrazzo: Terrazzo-afdelingen v/ Thomas Christiansen  
Maler: SH S. Hansen ApS  
Isolatør: Isomanden ApS
- Entreprisestørrelse:** 10,3 mio. kr
- Byggeriets størrelse** 168 boliger samt enkelte erhvervslejemål.
- Byggeperiode:** 2017 - 2018

**Betty Nansen**  
Igangværende



**Opgaven:** Alle nye vvs, ventilation og el installationer samt elevatorer og dørautomatik. Herunder ventilationskanaler samt kloak i jord.

Betty Nansens Alle vil i fremtiden være hjem for unge og ældre og dem midt i livet, med særligt fokus på mennesker med bevægelsehandicap. Ved at fokusere på forbedrede adgangsforhold, forskellige boligstørrelser, en stueetage der anvendes til udadvendte formål, aktivt anvendelige udearealer og størst muligt tilgængelighed inden for de eksisterende konstruktivt bærende rammer, skal der skabes nogle eftertragtede og unikke tilgængelighedsboliger og ungdomsboliger for en bred gruppe beboere.

**Lokation:** Betty Nansens Alle 57-61  
2000 Frederiksberg

**Bygherre:** Frederiksberg Forenede Boligselskaber  
3130-5 Betty Nansens Allé 57-61  
2000 Frederiksberg  
  
c/o KAB  
Vester Voldgade 17  
1552 København V

**Rådgiver:** Rambøll  
Hannemanns Allé 53  
2300 København S

**Storentreprenør:** Andersen & Heegaard A/S  
Projektleder: Jens Lauridsen 2322 0708

**Underentreprenører:** Ventilation: Airteam  
El: Kallesøe  
Isolering: LM Isolering  
Elevator: MR Elevator

**Entreprisestørrelse:** 17,8 mio. kr

**Byggeriets størrelse** 65 boliger

**Byggeperiode:** 2017-2018

**Teilum**  
Igangværende



**Opgaven:** Ombygning af Teilum-bygningen beliggende Frederik V's vej 9-11, 2100 København Ø.

Projektet omfatter udskiftning af kølerørssystem samt optimering af CTS og ventilationsanlæg i Teilum Bygningen. Følgearbejder for blandt andet lofter er indeholdt i projektet

**Sideløbende projekt:**  
Konvertering af varmecentralen på fra damp- til fjernvarmeforsyning

**Lokation:** Teilum  
Frederik V's Vej 11  
2100 København Ø

**Bygherre:** Bygningsstyrelsen  
Carl Jacobsens Vej 39  
2500 Valby

Københavns Universitet  
Nørregade 10  
1165 København

**Rådgiver:** H+Arkitekter  
Sankt Kjelds Plads 12,2  
2100 København Ø

Niras  
Teknikerbyen 34  
2830 Virum

**Storentreprenør:** Andersen & Heegaard A/S  
Knudslundvej 33  
2605 Brøndby

Projektleder: Jens Lindvig / Jannik Øbakke

**Underentreprenører:** Ventilation: DB Ventilation  
Køl: S&H Klimateknik as  
Nedrivning: JC Nedrivning as  
Isolering: Isomanden ApS

**Entreprisestørrelse:** 10,3 mio Køleprojekt  
1,8 mio. Konvertering af varmecentral

**Byggeperiode:** Februar 2017 – marts 2018

## **Dybbølhus**

- Opgaven: Ombygning af varmeanlæg samt efterisolering af gavl. Ejendommen består af 90 2- og 3-rums boliger. Eksisterende 1-strengede varmeanlæg ombygges til nyt 2-strengt varmeanlæg med radiator placeret under vinduerne.
- Lokation: Dybbølhus  
Vesterbrogade 12,  
1620 København V
- Bygherre: Boligselskabet KAB, København  
Vester Voldgade 17  
1552 København V
- Rådgiver: Gaihede a/s  
Trekronergade 126 H  
2500 Valby
- Hovedentreprenør: Andersen & Heegaard A/S  
Projektleder: Steen Rasmussen 2322 0711
- Underentreprenører: Isolering: IC isolering  
Maler: Malerfirmaet SHansen  
El: Dahl El  
Snedker: Leif Jensen
- Entreprisestørrelse: 3 mio. kr
- Byggeriets størrelse 90 boliger
- Byggeperiode: Marts – Oktober 2017

## **Sofiegården**

- Opgaven: Udskiftning af radiatoranlæg og stigstreng med tilhørende kælderledninger.
- Lokation: Holder Danskes Vej 52-64 samt  
Kronprinsesses Sofies Vej 12 B og 12 C  
2000 Frederiksberg
- Bygherre: AB Sofiegården V/ Administration Danmark  
Gammelsø 4,  
5000 Odense C
- Rådgiver: SBS Rådgivning A/S  
Kigkurren 8M,  
2300 København S
- Hovedentreprenør: Andersen & Heegaard A/S  
Projektleder: Rasmus B. Madsen 2322 0709
- Underentreprenører: Nedrivning: JC Nedrivning  
Isolering: LM Isolering  
Bygningsarbejder: Poul Tinggård  
Stukkatør: Rubin Stuk
- Entreprisestørrelse: 5,2 mio. kr
- Byggeriets størrelse 72 boliger
- Byggeperiode: Marts – Oktober 2017

## Venneminde



**Opgaven:** Facaderenovering, nye vinduer, udskiftning af vandinstallationer og relining af faldstammer samt følgearbejder

Andelsboligerne er beboede, mens arbejdet pågår.

**Lokation:** Drejøgade 13-15  
Hesseløgade 18-20  
Tåsingegade 31-37  
2100 København Ø

**Bygherre:** Andelsforeningen AB Venneminde  
Att. Bestyrelsen  
Drejøgade 13-15  
Hesseløgade 18-20  
Tåsingegade 31-37  
2100 København Ø

**Rådgiver:** Gaihede  
Trekronergade 126H  
2500 Valby  
Kontakt: Pernille Køj Veng

**Hovedentreprenør:** Andersen & Heegaard A/S  
Projektleder: Brian Kastberg 2322 0704

**Underentreprenører:** Facade og murer: Byg og co  
Tømrer: Poul Tinggaard  
El: Kallesøe  
Kloak: Byg og co  
Relining: Proline  
Teknisk isolering: LM Isolering  
Maler: Malerfirmaet S Hansen

**Entreprisestørrelse:** 7,9 mio. kr  
**Byggeriets størrelse** 85 boliger  
**Byggeperiode:** Maj 2016 - november 2016

## KU Panum



**Opgaven:** Projekt omhandler modernisering og renovering af laboratorier og kontorer på Panum inkl. udskiftning af hovedinstallationer i installationsdækket.

Vi har udført nye installationer, herunder vand, varme, afløb, køl, behandlet vand, byggas, rengas og frostrum.

Arbejderne foregår i et bygningskompleks i brug, hvorfor der skal tages hensyn til bygningens daglige brug og anvendelse. Dette medfører blandt andet begrænsninger for entreprenørernes udførelse i forhold til minimering af støjgener fra arbejder samt skærpede forhold i forbindelse med transport af materialer, affald og værktøj til og fra byggeområderne.

**Lokation:** KU Panum Instituttet,  
Bygning 12, etage 2 og etage 6,  
Blegdamsvej 3B,  
2200 København N

**Bygherre:** Bygningsstyrelsen  
Carl Jacobsens Vej 39  
2500 Valby

**Rådgiver:** MOE (totalentreprise)  
Buddingevej 272  
2860 Søborg

**Storentreprenør:** Andersen & Heegaard A/S  
Projektleder: Jens Lauridsen 2322 0708

**Underentreprenører:** Ventilation: HH Ventilation  
Kølerum: Vibocold  
Rengas: AGA  
Isolering: LM isolering

**Entreprisestørrelse:** 5.8 mio DKK

**Byggeperiode:** Maj 2016 – december 2016

## Bispebjerg Hospital



Opgaven:

Entreprisen omfatter

- Etablering af hoveddistributionsledninger for damp og kondensat, fra nyt dampproduktionsanlæg til rullegade i vaskeri.
- Projektering af anmeldelse af gasinstallation hos HOFOR. Den komplette gasinstallation til dampproduktionsanlægget, inkl. målerarrangement iht. HOFORs bestemmelser.
- Projektering, levering, montering og opstart af komplet dampproduktionsanlæg i kedelbygning.
- Projektering, levering og opstilling af skorsten.
- Teknisk isolering af nye installationer mod energitab, høje overfladetemperaturer og kondens.

Lokation:

Bispebjerg Hospital  
Bispebjerg Bakke 23  
2400 København NV

Bygherre:

Bispebjerg Hospital  
Bispebjerg Bakke 23  
2400 København NV

Rådgiver:

NIRAS A/S  
Sortemosevej 19  
3450 Allerød  
Steven Kaa Holmgaard

Storentreprenør:

Andersen & Heegaard A/S  
Projektleder: Jens Lauridsen 2322 0708

Underentreprenører:

Dampkedler: E-tek.  
Skorsten: VL Staal  
Isolering: LM isolering  
El: Enco

Entreprisestørrelse:

4.4 mio DKK

Byggeperiode:

Juni 2016 – februar 2017



## HVH Personalebådene



Opgaven: Renovering af baderum under Hvidovre Hospital  
Etape 3 og etape 4

Lokation: Hvidovre Hospital  
Kettegårds Alle 30  
2650 Hvidovre

Bygherre: Hvidovre Hospital  
Kettegårds Alle 30  
2650 Hvidovre  
Kontakt: Christian Johansen 3862 1662

Rådgiver: Andersen & Heegaard A/S (totalentreprise)  
Hvidsværmervej 121-123  
2610 Rødovre

Totalentreprenør: Andersen & Heegaard A/S  
Projektleder: Brian Kastberg 2322 0704

Underentreprenører: Gulv og vinyl: Charles Christensen  
Kloak: Bo Hansen  
Maler: SL Malerfirma  
El: APJ el anlæg  
Tømrer og inventar: Kjær Knudsen  
Nedrivning og skimmelsanering: Abvac  
Teknisk isolering: LM isolering  
Ventilation: HH Ventilation

Entreprisestørrelse: 3,9 mio. kr. etape 3  
3,9 mio. kr. etape 4

Byggeperiode: Juli 2016 – januar 2017

## HVH COP



Opgaven: VVS arbejder i patientmodtagelse og personalegarderobe.

Lokation: Hvidovre Hospital  
Kettegård Allé 30  
2650 Hvidovre

Bygherre: Hvidovre Hospital  
Byggeafdeling  
Kettegård Allé 30  
265 Hvidovre

Hovedentreprenør: Andersen & Heegaard A/S  
Projektleder: Rasmus B. Madsen

Underentreprenører: Isolering: LM Isolering  
Ventilation: DP ventilation a/s  
EI: E. KALLESØE A/S  
Luft: Praxair

Entreprisestørrelse: 2,3 mio. kr.

Byggeperiode: Oktober 2016 – Januar 2017

## Gadevang varme- centraler



Opgaven: Levere, indrette, vedligeholde og afrigge byggeplads samt levering af container til nedrivning af tekniske installationer og herefter genopbygge disse installationer. Dette omhandler seks nye varmecentraler med nye fjernvarmeveksler og nye varmtvandsbeholdere i blok: Spaden A, Spaden B, Leen A, Leen B, og Saven B.

Lokation: Saven D 4,  
2630 Taastrup

Bygherre: E/F Gadevang

Rådgiver: FORCE Technology  
Hjortekærsvej 99  
2800 Kgs. Lyngby  
Projektleder: Finn Schmidt-Sørensen

Hovedentreprenør: Andersen & Heegaard A/S  
Projektleder: Jannik Øbakke

Entreprisestørrelse: 2,7 mio. kr

Byggeriets størrelse: 5 bolig blokke

Byggeperiode: Juni 2016 – Juni 2017

## St. Vigerslevgård

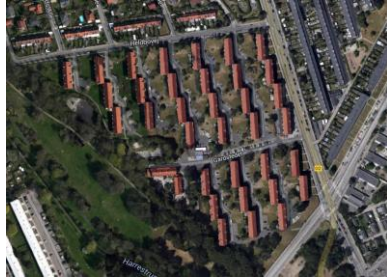

- Opgaven:** Udskiftning af faldstammer fra fodbøjning til over tag.  
Udskiftning af vandrør i lejligheder og klubværelser m.m.  
Udskiftning af vandrør i kældergange.  
Nye varmecentraler i hver stok (2-4 blokke og i institutionen).  
Tilslutning fra nye varmecentraler til eksisterende varmerør i kældergange.  
Nye køkkener og bad hos dem, som ønsker det som beboertilkøb
- Andelsboligerne er beboede mens arbejdet pågår.
- Lokation:** Vigerslevvej 200 – 234, Gårdstedet 1-57 og Heldbovej 1-115 - 2500 Valby
- Bygherre:** A/B Store Vigerslevgård  
c/o DATEA AS  
Lyngby Hovedgade 4  
2800 Kgs. Lyngby  
Kontakt: Thomas Kaarøe
- Rådgiver:** Michael Serritzlew ApS Rådgivende ingeniørfirma  
Borgerdiget 31  
2730 Herlev  
Kontakt: Michael Serritzlew
- Hovedentreprenør:** Andersen & Heegaard A/S  
Projektleder: Jens Lindvig 2322 0708
- Underentreprenører:** Tømrer: Poul Tinggaard  
El: Kallesøe  
Kloak: Bo Hansen  
Murer: Kell Holm  
Nedrivning: Entreprenørerne ApS  
Ventilationsrens: Skadeservice Danmark  
Køkkener: Svane Køkken og HTH
- Entreprisestørrelse:** 29 mio. kr - ekskl. beboertilkøb (nye køkkener og bad)
- Byggeriets størrelse** 610 boliger
- Byggeperiode:** August 2015 - december 2016

## Solgården



- Opgaven:** Byfornyelsesprojektet omhandler udskiftning af brugsvandsinstallationer og faldstammer i 189 boliger samt 10 erhvervslejemål.
- Udskiftning af brugsvandsinstallationer fra hovedvandmålere og varmtvandsbeholdere frem til tapsteder i lejligheder og erhvervslejemål.
  - Individuelle vandmålere i lejligheder og erhvervslejemål.
  - Udskiftning af faldstammer og gulv afløb.
  - Etablering af 5 stk. rense- og inspektionsbrønde med rottesikring på kloakstikledninger.
  - Udskiftning af ca. 240 stk. radiatorhaner/Børma-haner med et-strengs termostatventiler.
  - Efterisolering af etagedæk over kælder.
  - Udbedring af svampe- og rådskeer i etagedæk m.m. – 7 steder i henhold til svamperapport.
  - I Sankt Kjelds Gade (1 sted) og Vejrøgade (4 steder) ændres 5 stk. indvendige tagvandsstammer i badeværelser til 8 stk. udvendige tagnedløb. Regnvandskloak for nye udvendige tagnedløb etableres.
  - Renovering af badeværelser (beboertilkøb).
  - Udskiftning af køkkenelementer og -bordplader (beboertilkøb).
- Lokation:** Lejeboligerne er beboede mens arbejdet pågår  
Langøgade, Ourøgade, Skt. Kjelds Gade, Vejrøgade - 2100 København Ø
- Bygherre:** Fonden Solgården  
c/o PrivatBo  
Dahlerupsgade 5, 2.  
1603 København V  
Kontakt: Jeannet Lass-Meyer
- Rådgiver:** Torkil Laursen  
Klovtofteparken 2  
2630 Taastrup  
Kontakt: Niels Jørgen Jensen
- Hovedentreprenør:** Andersen & Heegaard A/S  
Projektleder: Claus Belling 2322 0714
- Underentreprenører:** El: Elcom  
Isolering: Isomanden  
Kloak: Byg & Co.  
Maler: SL Malerfirma  
Murer: Kell Holm  
Nedrivning, asbest og hulboring: Entreprenørerne ApS  
Tømrer: Frode Rasmussen  
Køkken: Svane og HTH
- Entreprisestørrelse:** 13 mio. kr - ekskl. beboertilkøb (nye køkkener og bad)  
**Byggeriets størrelse:** 189 boliger samt erhvervslejemål  
**Byggeperiode:** April 2015 - august 2016

## Pharma Science

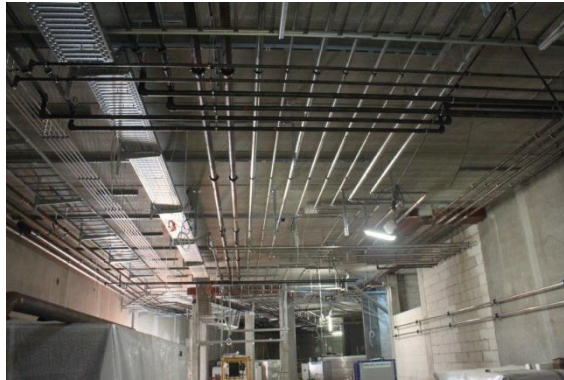

**Opgaven:** Pharma Science Building bliver en del af KUs Sundhedsvidenskabelige Fakultet på Nørre Campus og skal være samlingspunktet for det Sundhedsvidenskabelige Fakultet.

Andersen & Heegaard har udover projektstyring og koordinering af underentreprenører udført følgende vvs-arbejder: Bygningsmæssige vvs anlæg (brugsvand og varme), kølecentraler og køleanlæg, varmecentral, sprinkling med vandtågeanlæg, vandbehandlingsanlæg, trykluft og vacuum, tagafvanding, laboratoriegasser og væsker. Byggeriet opføres som Lavenergiklasse 2015.

Vores datterselskab A&H Medical leverer maskiner til Pharma Science Center og vi er derfor vant til samarbejdet med maskinleverandører.

**Bygherre:** Bygningsstyrelsen  
Carl Jacobsens Vej 39  
2500 Valby  
4170 1000  
Kontaktperson: Line Krogh Petersen 4170 1197

**Rådgiver:** MOE  
Buddingevej 272  
DK-2860 Søborg  
T: +45 4457 6000  
Projektleder: Kim Høgh 2540 0013 (overordnet)  
Byggeleder: Carsten Jensen 2540 0016 (i starten) og Hans Jørgen Hylleberg (i slutningen)

**Arkitekt:** C.F. Møller Danmark A/S  
Danneskiold-Samsøes Allé 28  
1434 København K, Danmark  
T +45 3288 7844  
Projektleder: Peter Hein Klingest 3016 8418

**Storentreprenør:** Andersen & Heegaard A/S  
Projektleder: Rasmus Boiden Madsen 2322 0709

**Underentreprenører:** Ventilation: Alvent  
Udstyr: vores eget datterselskab A&H Medical, som leverer LAF kabiner, reolvasker, strøhåndteringsanlæg, klimaceller og sugearme til projektet.  
Medicinske gasser: AGA  
Teknisk isolering: LM Isolering

**Entreprisestørrelse:** 35.000.000,00 kr samt ca. 7 mio. i ekstraarbejde grundet blandt andet skybrud og større projektændringer og tilkøb af optioner til blandt andet LAF kabiner.

**Byggeriets størrelse** 5.000 m<sup>2</sup>  
**Byggeperiode:** 2014 -2016

## Jægersborg Station



- Opgaven:
- Byggesagen omfatter i hovedtræk:
- Nedrivning af eksisterende venterum i den nordvestlige ende af perron og heraf følgende retablering af asfaltbelægning.
  - Nedrivning af gavl og del af stationsbygning vendende mod elevator og heraf følgende arbejder i tag og på perron samt etablering af venterum.
  - Udvendig istandsættelse af eksisterende Stationsbygning efter nedrivning samt indvendig istandsættelse af både eksisterende samt nyt venterum i bygning.
  - Nedtagning af eksisterende trappe fra gadeniveau til tunnel og etablering af ny trappe langs facade.
  - Renovering af tunnel, herunder udskiftning af eksisterende klinkegulv i tunnel med skifergulv som på trappe, forkants markeringer, malermæssig istandsættelse oa.
- Lokation: Jægersborg station  
Jægersborg station 1  
2820 Gentofte
- Bygherre: DSB  
Telegade 2  
2630 Taastrup  
Kontakt: Pia Dansgaard 2468 8866
- Rådgiver: Gottlieb Paludan  
Kalvebod Brygge 30  
1560 København V
- Hovedentreprenør: Andersen & Heegaard A/S  
Projektleder: Frank Bech 2322 0701
- Underentreprenører: Tømrer: Kjær Knudsen  
El: Frederiksberg El  
Murer: Kell Holm  
Nedrivning: Entreprenørerne ApS  
Maler: Petersen og Andersen
- Entreprisestørrelse: 2,7 mio. kr.
- Byggeperiode: November 2015 – marts 2016

## Holte Station



- Opgaven:
- Byggesagen omfatter i hovedtræk:
- Omlægning og retablering af installationer i Mellembygning forud for nedrivning.
  - Nedrivning af eksisterende Mellembygning ved ankomst fra Stationsplads.
  - Istandsættelse af facade på eksisterende Stationsbygning efter nedrivning.
  - Anlægning af ny forplads på og omkring den nedrevne bygnings placering, herunder beplantning.
  - Etablering af nyt trappehus over trappenedgang, herunder istandsættelse af trappenedgang.
  - Etablering af ny klimaskærm og facade omkring eksisterende elevator ved trappenedgang.
- Lokation: Holte station  
Holte Stationsvej 36  
3840 Holte
- Bygherre: DSB  
Telegade 2  
2630 Taastrup  
Kontakt: Pia Dansgaard 2468 8866
- Rådgiver: Gottlieb Paludan  
Kalvebod Brygge 30  
1560 København V  
Kontakt: Henrik Andersen 4171 8200
- Hovedentreprenør: Andersen & Heegaard A/S  
Projektleder: Frank Bech 2322 0701 og David Philp
- Underentreprenører: Skelet, lofter og tag: Kjær Knudsen  
El: Frederiksberg El  
Jord, beton og Kloak: Bo Hansen  
Murer: Kell Holm  
Nedrivning: Entreprenørerne ApS  
Maler: Petersen og Andersen  
Glasfacader: Zederkop  
Stål: JT Stål
- Entreprisestørrelse: 4,1 mio. kr.
- Byggeperiode: August til december 2015

## Helgoland



- Opgaven:** Byggesag vedrører reovering af de tekniske installationer samt istandsættelse af overflader i baderumsbygning Hgl312 på Værkstedssområde Helgoland.
- Lokation:** Helgoland  
Strandvænget 22  
2100 København Ø
- Bygherre:** DSB  
Telegade 2  
2630 Taastrup  
Kontakt: Jacob Baden 2468 8799
- Rådgiver:** Moe  
Buddingevej 272  
DK-2860 Søborg  
Kontakt: Christine Leander Høegh 2540 0020 og Kenneth Søegaard 2540 0057
- Hovedentreprenør:** Andersen & Heegaard A/S  
Projektleder: Frank Bech 2322 0701
- Underentreprenører:** Maler, murer, gulv, tømrer-entreprisen: Toileteksperten
- Entreprisestørrelse:** 3 mio. kr.
- Byggeperiode:** Juni til august 2015



## Egmont

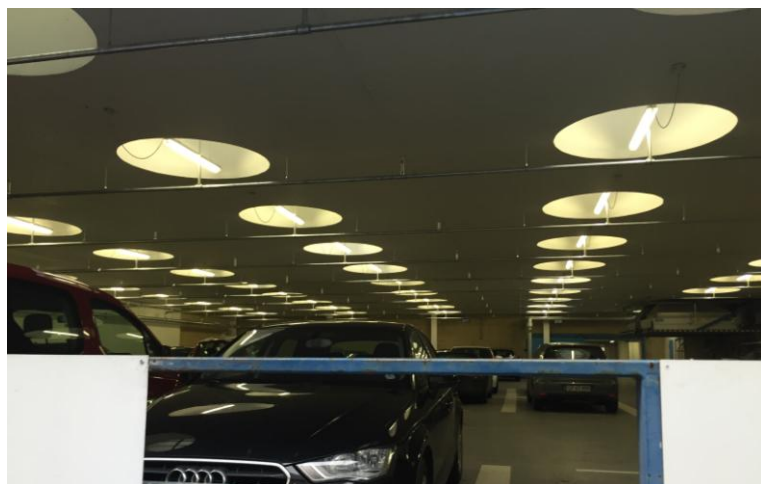

- Opgaven:
- Demontering af sprinkleranlæg i øvre og nedre P-kælder
  - Etablering af 2 stk. nye tørsprinkleranlæg i hhv. øvre og nedre P-kælder fra vandforsyning incl. nye alarmventiler.
  - Etablering af 1 stk. nyt tørsprinkleranlæg i P-område i stueetage fra vandforsyning incl. ny alarmventil.
- Lokation: Egmont Ejendomsadministration A/S  
Vognmagergade 11  
1148 København K
- Bygherre: Egmont Ejendomsadministration A/S  
Vognmagergade 11  
1148 København K  
Kontakt: Søren Brun
- Hovedentreprenør: Andersen & Heegaard A/S  
Projektleder: Kim Lemke Nielsen 2322 0700
- Entreprisestørrelse: 2,7 mio. kr.
- Byggeriets størrelse 14.000 m<sup>2</sup>
- Byggeperiode: Juni til december 2015

## HVH Personalebade- dene



- Opgaven: Renovering af baderum under Hvidovre Hospital  
etape 1 og etape 2
- Lokation: Hvidovre Hospital  
Kettegårds Alle 30  
2650 Hvidovre
- Bygherre: Hvidovre Hospital  
Kettegårds Alle 30  
2650 Hvidovre  
Kontakt: Christian Johansen 3862 1662
- Rådgiver: Andersen & Heegaard A/S (totalentreprise)  
Hvidsværmervej 121-123  
2610 Rødovre
- Totalentreprenør: Andersen & Heegaard A/S  
Projektleder: Brian Kastberg 2322 0704
- Underentreprenører: Gulv og vinyl: Charles Christensen  
Kloak: Bo Hansen  
Maler: SL Malerfirma  
El: APJ el anlæg  
Tømrer og inventar: Kjær Knudsen  
Nedrivning og skimmelsanering: Abvac  
Teknisk isolering: LM isolering  
Ventilation: HH Ventilation
- Entreprisestørrelse: 3,0 mio. kr. etape 1  
3,4 mio. kr. etape 2
- Byggeperiode: September - december 2013 etape 1  
Juli - november 2015 etape 2



## Willemoesgade



- Opgave:** Projektet omfatter udskiftning af afløbs- og brugsvandsinstallationer i tre opgange, inkl. følgearbejder.
- Byggesagen omfatter udskiftning af brugsvandsinstallationer i badeværelse og køkken, stigstreng, hoved- og fordelingsledninger i kælder frem til teknikrum, afløbsledninger i badeværelse og køkken, faldstammer fra udluftning i tag til muffe i væg eller gulv, brugsvands- og afløbsinstallationer i erhvervslejemål. I boliger, hvor gulvafløb i badeværelser er oprindelige, udskiftes disse.
- Lokation:** Ejerboligerne er beboede, mens arbejdet pågår  
Willemoesgade 32-36  
2100 København Ø
- Bygherre:** E/F Willemoesgade  
Kontakt: Anne Marie Kjær Christensen
- Rådgiver:** Wissenberg  
Valdemarsgade 14  
1665 København V  
Kontakt: Niels Henrik Hansen
- Hovedentreprenør:** Andersen & Heegaard A/S  
Projektleder: Jens Lindvig 2322 0708 og David Philp
- Underentreprenører:** Maler: Entreprenørerne  
Murer: Entreprenørerne  
Nedrivning: Entreprenørerne  
Tømrer: Frode Rasmussen  
El: Elcom
- Entreprisestørrelse:** 2,5 mio. kr
- Byggeriets størrelse:** 29 boliger og 1 erhvervslejemål
- Byggeperiode:** Marts 2015 - juni 2015

## Statens Serum Institut



### Opgaven:

Bygning 216 er en del af den tidligere Artillerivejens Kaserne og er opført som hal til gymnastik. Salens anvendelse tænkes udvidet fra kun at være sportshal til også at kunne anvendes til forsamling i anden sammenhæng.

Bygningen renoveres derfor i forhold til tag, gulv, isolering, retablering af dagslys samt fornyelse af varme, ventilation og elinstallationer.

Totalentreprise indeholdende alle fag samt færdigprojektering. Andersen & Heegaard har udover færdigprojektering, projektsyning og koordinering af underentreprenører udført følgende vvs-arbejder: gulvvarme i gymnastiksal og etablering af ny varmtvandsforsyning.

### Bygherre og arkitekt:

Statens Serum Institut  
Artillerivej 5  
2300 København Ø  
Ellen Harre  
3268 3189

### Rådgiver:

Oluf Jørgesen A/S  
Rådgivende Ingeniørfirma  
Knudsvej 44c  
Preben Schou  
2145 6413

### Totalentreprenør:

Andersen & Heegaard A/S  
Projektleder: Rasmus Boiden Madsen 2322 0709 og Kim Weiergang 2322 0702

### Underentreprenører:

Maler: Malemester P. Pedersen & Søn  
Tømmer: Tømremester Kim Heilmann  
El: El-com  
Ventilation: Proventilation  
Murer: Kjær Knudsen  
Garmester: Aludesign  
Isolation: LM Isolering  
Jordentreprenør/brolægning: Jan Nielsen

Entreprisestørrelse: 5 mio. kr

Byggeriets størrelse 350 m<sup>2</sup>

Byggeperiode: 2014

## Hvidovre Hospital Gastroendoskopi og ambulatorium



- Opgaven:** Renovering af hospitalsafdeling. Byggeområde delvist i drift.
- Teknikentreprise indeholdende vvs, ventilation, el og CTS. Andersen & Heegaard har udover projektstyring og koordinering af underentreprenører udført følgende vvs-arbejder: Bygningsmæssige vvs anlæg (brugsvand og varme), trykluft og vacuum, sprinkling, medicinske luftarter, hedtvands installation, vandbehandlingsanlæg.
- Bygherre:** Hvidovre Hospital  
Kettegård Allé 30  
2650 Hvidovre  
3862 3862  
Kontaktperson: Abelone Dyrup 2131 5705 og Steen Thomsen 3862 2091
- Rådgiver:** Grontmij A/S  
Granskoven 8  
2600 Glostrup  
4348 6060  
Projektleder: Pernille Walløe 2723 6894, Kenneth Sørensen 4348 6051 og Jørn Andersen 2773 5092
- Teknikentreprenør:** Andersen & Heegaard A/S  
Projektleder: Brian Kastberg 2322 0704
- Underentreprenør:** Ventilation: HH Ventilation  
El: ENCO-el A/S  
CTS: Schneider Electric  
Belysning: Chroma Viso
- Entreprisestørrelse:** 12 mio. kr
- Byggeriets størrelse** 2.000 m<sup>2</sup>
- Byggeperiode:** 2013-2014

## Hvidovre Hospital - Gyn- Obs



Opgaven:	Renovering af hospitalsafdeling i drift Hovedentreprise indeholdende alle fag. Andersen & Heegaard har udover projektstyring og koordinering af underentreprenører udført følgende vvs-arbejder: Bygningsmæssige vvs anlæg (brugsvand og varme), trykluft og vacuum, sprinkling, medicinske luftarter, hedtvands installation, laboratoriegasser og væsker.
Bygherre:	Hvidovre Hospital Kettegård Allé 30 2650 Hvidovre 3862 3862 Projektleder: Filip Finell 38 62 33 75
Rådgiver:	Rambøll Hannemanns Allé 53 2300 København S 5161 1000 Projektleder: Benedikte Rosling 5161 6956
Hovedentreprenør	Andersen & Heegaard A/S Projektleder: Brian Kastberg 2322 0704 og Frank Bech 2322 0701
Underentreprenør:	EI: ENCO Ventilation: Airteam Tømrer: Niels Virum Gulve: CC Gulve Nedrivning: Søndergaard Nedrivning Teknisk isolering: LM Isolering
Entreprisestørrelse:	14 mio.kr
Byggeriets størrelse	1200 m <sup>2</sup>
Byggeperiode:	2013

## Fæstningen Materialgård



Opgaven:	Renovering af fredet ejendom Teknikentreprise indeholdende vvs, ventilation, el, CTS og elevator. Andersen & Heegaard har ud over projektstyring og koordinering af underentreprenører udført følgende vvs-arbejder: Bygningsmæssige VVS anlæg (brugsvand og varme) og kølecentral.
Bygherre:	Realdania Byg A/S Nørregade 29 5000 Odense C 7011 0606 Kontaktperson: Morten Weiss 3288 5269
Rådgiver:	Strunge Jensen A/S Solrød Center 29, 2. sal, Postboks 111 2680 Solrød Strand 56 14 10 30 Projektleder: Martin Funch 20 60 12 33
Teknikentreprenør	Andersen & Heegaard A/S Projektleder: Frank Bech 23220701
Underentreprenør:	Ventilation: HH Ventilation El: E. Kallesøe A/S CTS: Schneider Electric Elevator: Kone Elevator
Entreprisestørrelse:	21 mio. kr
Byggeriets størrelse	3000 m <sup>2</sup>
Byggeperiode:	2012



## Renovering af 6 DSB stationer, fordelt på 3 entrepriser



Opgaven:	Totalentreprise indeholdende alle fag samt færdigprojektering. Andersen & Heegaard har udover færdigprojektering, projektsyning og koordinering af underentreprenører udført følgende vvs-arbejder: Renovering og udskiftning af brugsvands- og varmeinstallationer.
Bygherre:	DSB Ejendomme, Vedligehold Kalvebod Brygge 32, 5. sal 1560 København V Mikael Andersen 2468 8801
Rådgiver:	MOE A/S Buddingevej 272 2860 Søborg Karl Åge Hansen
Arkitekt:	Public Arkitekter Ny Banegårdsgade 42 8000 Århus C Ditte Holmgaard Griebel
Totalentreprenør:	Andersen & Heegaard A/S Projektleder: Frank Bech 2322 0701 og Kim Weiergang 2322 0702
Underentreprenører:	Tømrer: Tømmerfirmaet EH & Søn Aps og Tømrermester Kim Heilmann El: E. Kallesøe A/S og DI Teknik A/S Stål: JT Stål Aps Nedrivning: Nielsen Nedrivning Maler: P. Pedersen & Søn Kloak og entreprenør: Jan Nielsen Tag: H.N Tagservice
Entreprise 1	Hundige Station
Entreprisestørrelse:	6.000.000,00 kr.
Byggeriets størrelse	5.000 m <sup>2</sup>
Byggeperiode:	2011 - 2012
Entreprise 2	Albertslund, Kildebakke, Dyssegård stationer
Entreprisestørrelse:	7.000.000,00 kr.
Byggeriets størrelse	6.000 m <sup>2</sup>
Byggeperiode:	2012
Entreprise 3	Vallensbæk & Åmarken Station
Entreprisestørrelse:	8.000.000,00 kr.
Byggeriets størrelse	8.000 m <sup>2</sup>
Byggeperiode:	2012- 2014
Samlet entreprisenum	21.000.000,00 kr.